

中華民國 111 年度

(111 年 1 月 1 日至 111 年 12 月 31 日)

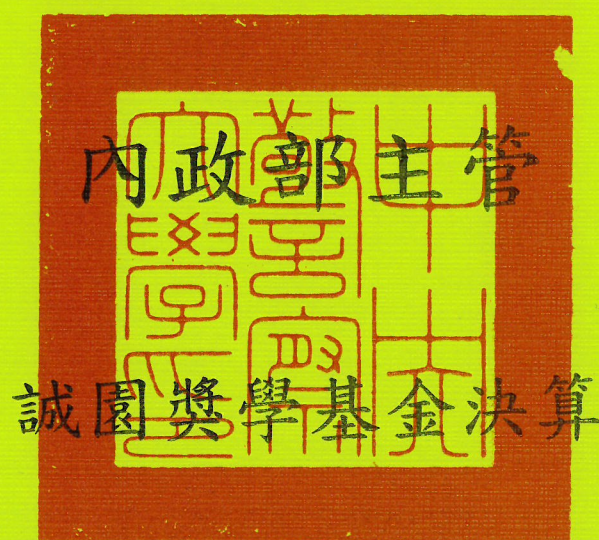

誠園獎學基金管理會 編

誠園獎學基金 決算目次

中華民國 111 年度

	頁次
一、總說明	
(一) 基金概況.....	1
(二) 業務(工作)計畫之執行成果.....	3
(三) 決算概要.....	3
(四) 其他.....	4
二、主要表	
(一) 收支餘絀表.....	5
(二) 餘絀撥補表.....	6
(三) 現金流量表.....	7
(四) 平衡表.....	8
三、明細表	
(一) 利息收入明細表.....	9
(二) 捐贈收入明細表.....	10
(三) 支出明細表.....	11
四、參考表	
(一) 員工人數彙計表.....	12
五、附錄	
(一) 立法院審議中央政府總預算案附屬單位預算所提決議及附帶決議 辦理情形報告表.....	13

誠園獎學基金

總說明

中華民國 111 年度

壹、基金概況

一、設立依據

本獎學基金於 80 年 9 月 7 日設立，為處理各界捐贈中央警察大學成績優異、家境清寒等學生獎學金，並訂定「中央警察大學誠園獎學基金管理須知」，作為辦理之依據。

二、設立目的

凡中央警察大學校友、社會人士或財團法人捐贈金額，用以設置獎學金，並限制申請條件者，均依「中央警察大學誠園獎學基金管理須知」之規定辦理。

三、組織概況

- (一) 為統籌管理捐贈之獎學金，特設置誠園獎學基金管理會。
管理會置召集人一人，由校長擔任，副召集人一人，由副校長擔任，委員由學務長、教務長、總務長、主計室主任、院長、系所主任及學生總隊總隊長擔任。
- (二) 管理會置總幹事一人，並設業務、財務、出納三組，其兼任人員及職掌如下：
 - 1、總幹事：由學務長擔任，負責綜合協調事項。
 - 2、業務組：置組長一人，由學生事務處訓育組長擔任，另置幹事一人，由組長指定，負責下列事項：
 - (1)關於各種獎學金名稱之研討事項。
 - (2)關於各種獎學金申請條件之擬定事項。
 - (3)關於各種獎學金名額之統籌分配事項。
 - (4)關於未經捐贈人指定目標之獎學金使用計畫事項。

誠園獎學基金

總說明

中華民國 111 年度

(5)關於各種獎學金收支之核簽事項。

(6)關於設立各種獎學金分類卡片暨有關事項。

3、財務組：置組長一人，由主計室主任擔任，另置幹事一人，由組長指定，負責於各種獎學金帳目及財務事項。

4、出納組：置組長一人，由總務長擔任，另置幹事一人，由組長指定，負責關於各種獎學金之保管、存放及計息事項。

(三) 管理會於受理申請後，應即召開委員會審查，審查結果報請校長核定公布。為審查申請獎學金學生之學業、操行、體技等成績暨家境清寒等情形，由申請者、教務處、學生事務處及學生總隊提供有關資料。

(四) 各種獎學金存款及支用情形，每年結算一次，提管理會會議報告。

(五) 組織系統圖

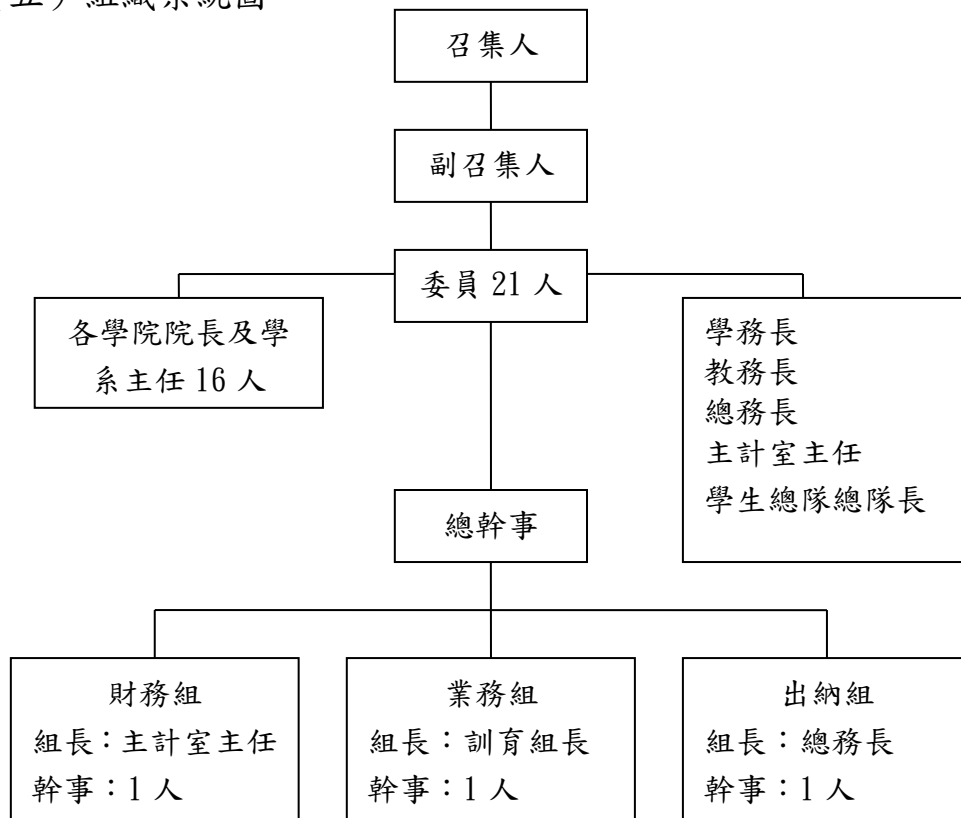

誠園獎學基金

總說明

中華民國 111 年度

貳、業務（工作）計畫之執行成果

一、計畫名稱：誠園獎學基金

二、計畫執行重點

接受校友、社會人士或財團法人捐贈獎學金，獎學金發放方式有三種，分述如下：

(一)學科類獎學金：每年八月由誠園獎學基金管理會召開獎學金分配會議，確認獎學金申請條件；每年九月公開受理學生申請，之後經由召開管理會會議審核及確定獲獎學生名單，作為核發獎學金依據。

(二)體技類獎學金：學生參加國際性、全國性 or 大專盃射擊、田徑、柔道競賽獲前 3 名者，依標準核發獎學金。

(三)藝文類獎學金：參加國際性、全國性或校際英語競賽獲前 3 名者，依標準核發獎學金。

參、決算概要

一、收支餘絀實況

(一)總收入—包括捐贈收入及利息收入 28 萬 3,239 元，較預算數 39 萬 2,000 元，減少 10 萬 8,761 元，主要係各界捐贈收入較預估少所致。

(二)總支出—獎學金支出及其他支出 46 萬 3,860 元，較預算數 50 萬 8,000 元，減少 4 萬 4,140 元，係支付學生獎學金支出較預估少所致。

(三)以上收支相抵，本期短絀 18 萬 621 元。

二、餘絀撥補實況

本年度賸餘之部決算數 363 萬 8,298 元，為前期未分配賸餘，經填補累積短絀 18 萬 621 元，餘數 345 萬 7,677 元列入未分

誠園獎學基金

總說明

中華民國 111 年度

配賸餘。本年度短絀之部決算數 18 萬 621 元，為本期短絀，經撥用賸餘填補 18 萬 621 元，待填補之短絀為 0 元。

三、現金流量實況

本年度業務活動之淨現金流出 18 萬 621 元，為本期短絀，現金及約當現金淨減 18 萬 621 元。

四、資產負債實況

(一)資產部分—將本獎學基金之本金及發放獎學金後賸餘之孳息等共計 897 萬 1,337 元，於華南商業銀行辦理定期存款及活期存款。

(二)負債及淨值部分—基金 551 萬 3,660 元，累積餘絀 345 萬 7,677 元，合計淨值 897 萬 1,337 元。

肆、其他:無。

誠園獎學基金
收支餘絀表
中華民國111年度

單位：新臺幣元

科目	本年度預算數		本年度決算數		比較增減(-)		上年度決算數	
	金額 (1)	%	金額 (2)	%	金額 (3)=(2)-(1)	% (4)=(3)/(1)*100	金額	%
總收入	392,000	100.00	283,239	100.00	-108,761	-27.75	701,576	100.00
利息收入	62,000	15.82	83,239	29.39	21,239	34.26	61,576	8.78
捐贈收入	330,000	84.18	200,000	70.61	-130,000	-39.39	640,000	91.22
總支出	508,000	129.59	463,860	163.77	-44,140	-8.69	475,700	67.80
獎學金支出	500,000	127.55	455,500	160.82	-44,500	-8.90	468,000	66.70
其他支出	8,000	2.04	8,360	2.95	360	4.50	7,700	1.10
本期賸餘(短絀)	-116,000	-29.59	-180,621	-63.77	-64,621	55.71	225,876	32.20

誠園獎學基金
餘絀撥補表
中華民國111年度

單位：新臺幣元

項 目	本年度預算數		本年度決算數		比較增減(-)		上年度決算數	
	金額 (1)	%	金額 (2)	%	金額 (3)=(2)-(1)	%	金額	%
賸餘之部	3,172,000	100.00	3,638,298	100.00	466,298	14.70	3,638,298	100.00
本期賸餘							225,876	6.21
前期未分配賸餘	3,172,000	100.00	3,638,298	100.00	466,298	14.70	3,412,422	93.79
追溯適用及追溯重編之影響數								
分配之部	116,000	3.66	180,621	4.96	64,621	55.71		
填補累積短絀	116,000	3.66	180,621	4.96	64,621	55.71		
未分配賸餘	3,056,000	96.34	3,457,677	95.04	401,677	13.14	3,638,298	100.00
短絀之部	116,000	100.00	180,621	100.00	64,621	55.71		
本期短絀	116,000	100.00	180,621	100.00	64,621	55.71		
前期待填補之短絀								
追溯適用及追溯重編之影響數								
填補之部	116,000	100.00	180,621	100.00	64,621	55.71		
撥用賸餘	116,000	100.00	180,621	100.00	64,621	55.71		
折減基金								
待填補之短絀								

誠園獎學基金
現金流量表
中華民國111年度

單位：新臺幣元

項 目	本年度 預算數 (1)	本年度 決算數 (2)	比較增減(-)	
			金額 (3)=(2)-(1)	% (4)=(3)/(1)*100
業務活動之現金流量				
本期賸餘(短絀)	-116,000	-180,621	-64,621	55.71
利息股利之調整	-62,000	-83,239	-21,239	34.26
未計利息股利之本期賸餘(短絀)	-178,000	-263,860	-85,860	48.24
調整項目				
未計利息股利之現金流入(流出)	-178,000	-263,860	-85,860	48.24
收取利息	62,000	83,239	21,239	34.26
收取股利				
支付利息				
業務活動之淨現金流入(流出)	-116,000	-180,621	-64,621	55.71
投資活動之現金流量				
投資活動之淨現金流入(流出)				
籌資活動之現金流量				
籌資活動之淨現金流入(流出)				
現金及約當現金之淨增(淨減)	-116,000	-180,621	-64,621	55.71
期初現金及約當現金	8,686,000	9,151,958	465,958	5.36
期末現金及約當現金	8,570,000	8,971,337	401,337	4.68

誠園獎學基金

平衡表

中華民國111年12月31日

單位：新臺幣元

科 目	本年度決算數 (1)	上年度決算數 (2)	比較增減(-)	
			金額 (3)=(1)-(2)	% (4)=(3)/(2)*100
資 產				
流動資產	8,971,337	9,151,958	-180,621	-1.97
普通存款	1,457,677	1,638,298	-180,621	-11.02
定期存款	7,513,660	7,513,660		
資產合計	8,971,337	9,151,958	-180,621	-1.97
淨 值				
基金	5,513,660	5,513,660		
基金	5,513,660	5,513,660		
累積餘絀	3,457,677	3,638,298	-180,621	-4.96
累積賸餘	3,457,677	3,638,298	-180,621	-4.96
淨值合計	8,971,337	9,151,958	-180,621	-1.97
負債及淨值合計	8,971,337	9,151,958	-180,621	-1.97

誠園獎學基金
利息收入明細表
 中華民國111年度

單位：新臺幣元

科目	本年度預算數 (1)	本年度決算數 (2)	比較增減(-)		說明
			金額 (3)=(2)-(1)	% (4)=(3)/(1)*100	
利息收入(定存)	62,000	80,451	18,451	29.76	主要係利率調 升，致利息收 入增加。
利息收入(活存)		2,788	2,788	--	
合 計	62,000	83,239	21,239	34.26	

誠園獎學基金
 捐贈收入明細表
 中華民國111年度

單位：新臺幣元

科 目	本年度 預算數 (1)	本年度 決算數 (2)	比較增減(-)		說明
			金額 (3)=(2)-(1)	% (4)=(3)/(1)*100	
捐贈收入	330,000	200,000	-130,000	-39.39	主要係各界 捐贈收入較 預估少。
合 計	330,000	200,000	-130,000	-39.39	

誠園獎學基金
支出明細表
中華民國111年度

單位：新臺幣元

科 目	本年度 預算數 (1)	本年度 決算數 (2)	比較增減(-)		說明
			金額 (3)=(2)-(1)	% (4)=(3)/(1)*100	
獎學金支出	500,000	455,500	-44,500	-8.90	係申請人數較預估少。 係印製預決算書支出較預估多。
其他支出	8,000	8,360	360	4.50	
合 計	508,000	463,860	-44,140	-8.69	

誠園獎學基金
員工人數彙計表
 中華民國111年度

單位：人

職類(稱)	本年度 預算數 (1)	本年度 決算數 (2)	比較增減(-) (3)=(2)-(1)	說明
兼任人員	26	27	1	一、委員均為無給職，基金事務由中央警察大學相關業務人員兼任，無用人費用。 二、依107年11月22日修正之中央警察大學誠園獎學基金管理須知，增列防災所所長為委員。
管理會委員	22	23	1	
其他兼任人員	4	4		
合 計	26	27	1	

本 頁 空 白

主辦會計人員：黃 秀 蘭 

基金主持人：楊 源 明 

