

中華民國 110 年度

(110 年 1 月 1 日至 110 年 12 月 31 日)

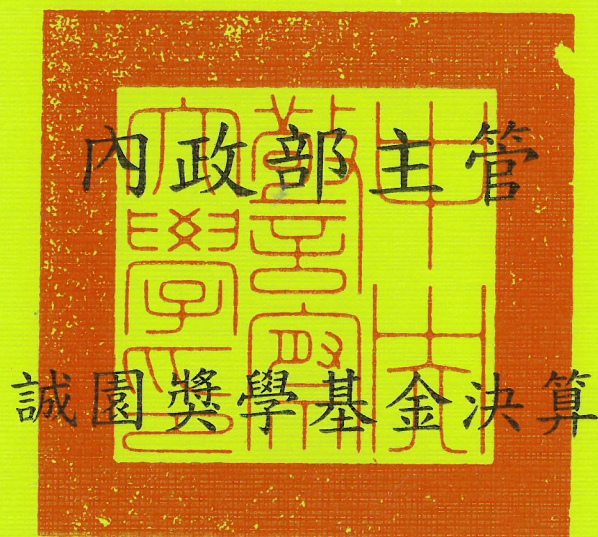

誠園獎學基金管理會 編

誠園獎學基金 決算目次

中華民國 110 年度

	頁次
一、總說明	
(一) 基金概況.....	1
(二) 業務(工作)計畫之執行成果.....	3
(三) 決算概要.....	3
(四) 其他.....	4
二、主要表	
(一) 收支餘絀決算表.....	5
(二) 餘絀撥補決算表.....	6
(三) 現金流量決算表.....	7
(四) 平衡表.....	8
三、明細表	
(一) 利息收入明細表.....	9
(二) 捐贈收入明細表.....	10
(三) 支出明細表.....	11
四、參考表	
(一) 員工人數彙計表.....	12
五、附錄	
(一) 立法院審議中央政府總預算案附屬單位預算所提決議及附帶決議 辦理情形報告表.....	13

誠園獎學基金

總說明

中華民國 110 年度

壹、基金概況

一、設立依據

本獎學基金於 80 年 9 月 7 日設立，為處理各界捐贈中央警察大學成績優異、家境清寒等學生獎學金，並訂定「中央警察大學誠園獎學基金管理須知」，作為辦理之依據。

二、設立目的

凡中央警察大學校友、社會人士或財團法人捐贈金額，用以設置獎學金，並限制申請條件者，均依「中央警察大學誠園獎學基金管理須知」之規定辦理。

三、組織概況

- (一) 為統籌管理捐贈之獎學金，特設置誠園獎學基金管理會。
管理會置召集人一人，由校長擔任，副召集人一人，由副校長擔任，委員由學務長、教務長、總務長、主計室主任、院長、系所主任及學生總隊總隊長擔任。
- (二) 管理會置總幹事一人，並設業務、財務、出納三組，其兼任人員及職掌如下：
 - 1、總幹事：由學務長擔任，負責綜合協調事項。
 - 2、業務組：置組長一人，由學生事務處訓育組長擔任，另置幹事一人，由組長指定，負責下列事項：
 - (1)關於各種獎學金名稱之研討事項。
 - (2)關於各種獎學金申請條件之擬定事項。
 - (3)關於各種獎學金名額之統籌分配事項。
 - (4)關於未經捐贈人指定目標之獎學金使用計畫事項。

誠園獎學基金

總說明

中華民國 110 年度

(5)關於各種獎學金收支之核簽事項。

(6)關於設立各種獎學金分類卡片暨有關事項。

3、財務組：置組長一人，由主計室主任擔任，另置幹事一人，由組長指定，負責於各種獎學金帳目及財務事項。

4、出納組：置組長一人，由總務長擔任，另置幹事一人，由組長指定，負責關於各種獎學金之保管、存放及計息事項。

(三) 管理會於受理申請後，應即召開委員會審查，審查結果報請校長核定公布。為審查申請獎學金學生之學業、操行、體技等成績暨家境清寒等情形，由申請者、教務處、學生事務處及學生總隊提供有關資料。

(四) 各種獎學金存款及支用情形，每年結算一次，提管理會會議報告。

(五) 組織系統圖

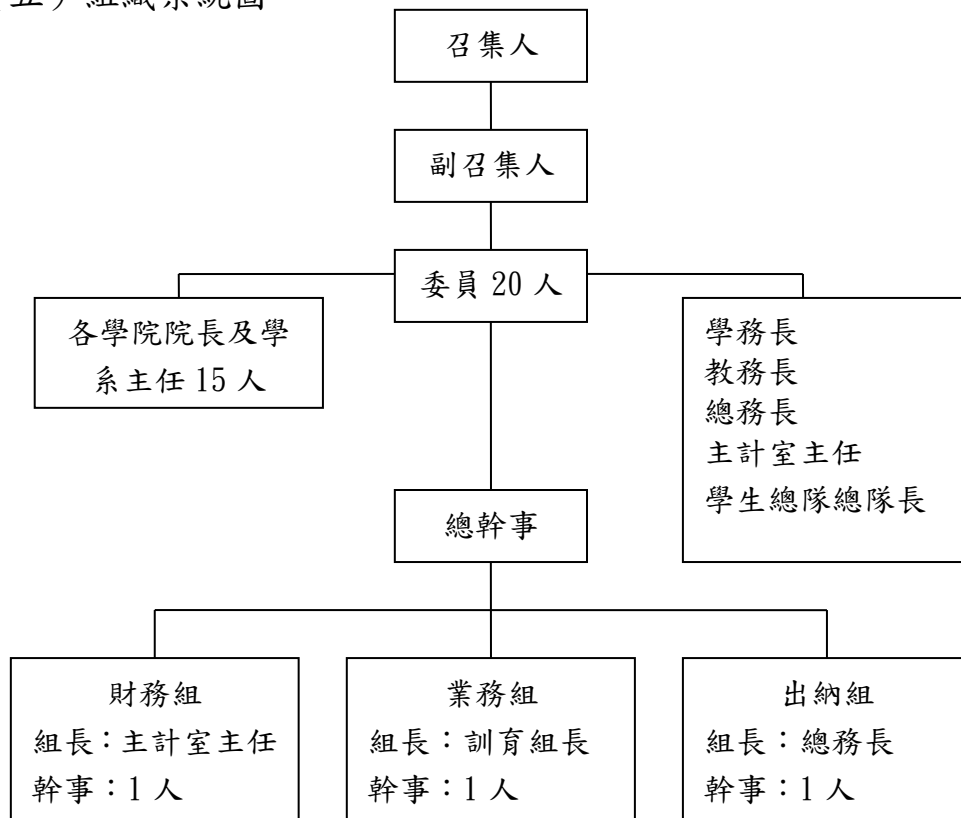

誠園獎學基金

總說明

中華民國 110 年度

貳、業務（工作）計畫之執行成果

一、計畫名稱：誠園獎學基金

二、計畫執行重點

接受校友、社會人士或財團法人捐贈獎學金，獎學金發放方式有三種，分述如下：

(一)學科類獎學金：每年八月由誠園獎學基金管理會召開獎學金分配會議，確認獎學金申請條件；每年九月公開受理學生申請，之後經由召開管理會會議審核及確定獲獎學生名單，作為核發獎學金依據。

(二)體技類獎學金：學生參加國際性、全國性 or 大專盃射擊、摔角、田徑、球類、柔道競賽獲前 3 名者，依標準核發獎學金。

(三)藝文類獎學金：參加國際性、全國性或校際英語競賽獲前 3 名者，依標準核發獎學金。

參、決算概要

一、收支餘絀實況

(一)總收入—包括捐贈收入及利息收入 70 萬 1,576 元，較預算數 29 萬 3,000 元，增加 40 萬 8,576 元，主要係各界捐贈收入較預估多所致。

(二)總支出—獎學金支出及其他支出 47 萬 5,700 元，較預算數 53 萬 3,000 元，減少 5 萬 7,300 元，係支付學生獎學金支出較預估少所致。

(三)以上收支相抵，本期賸餘 22 萬 5,876 元。

二、餘絀撥補實況

本期賸餘 22 萬 5,876 元，轉入未分配賸餘，未分配賸餘累計

誠園獎學基金

總說明

中華民國 110 年度

為 363 萬 8,298 元。

三、現金流量實況

本年度業務活動之淨現金流入 22 萬 5,876 元，為本期賸餘，現金及約當現金淨增 22 萬 5,876 元。

四、資產負債實況

(一)資產部分—將本獎學基金之本金及發放獎學金後賸餘之孳息等共計 915 萬 1,958 元，於華南商業銀行辦理定期存款及活期存款。

(二)負債及淨值部分—基金 551 萬 3,660 元，累積餘絀 363 萬 8,298 元，合計淨值 915 萬 1,958 元。

肆、其他:無。

誠園獎學基金
收支餘絀決算表
中華民國110年度

單位：新臺幣元

科 目	本年度預算數		本年度決算數		比較增減(-)		上年度決算數	
	金額 (1)	%	金額 (2)	%	金額 (3)=(2)-(1)	% (4)=(3)/(1)*100	金額	%
總收入	293,000	100.00	701,576	100.00	408,576	139.45	497,548	100.00
利息收入	63,000	21.50	61,576	8.78	-1,424	2.26	67,548	13.58
捐贈收入	230,000	78.50	640,000	91.22	410,000	178.26	430,000	86.42
總支出	533,000	181.91	475,700	67.80	-57,300	10.75	542,550	109.04
獎學金支出	520,000	177.47	468,000	66.70	-52,000	10.00	533,500	107.23
其他支出	13,000	4.44	7,700	1.10	-5,300	40.77	9,050	1.82
本期賸餘(短絀)	-240,000	-81.91	225,876	32.20	465,876	194.12	-45,002	-9.04

誠園獎學基金
餘絀撥補決算表
中華民國110年度

單位：新臺幣元

項 目	本年度預算數		本年度決算數		比較增減(-)		上年度決算數	
	金 額 (1)	%	金 額 (2)	%	金 額 (3)=(2)-(1)	%	金 額	%
賸餘之部	3,157,000	100.00	3,638,298	100.00	481,298	15.25	3,457,424	100.00
本期賸餘	-	-	225,876	6.21	225,876	-	-	-
前期未分配賸餘	3,157,000	100.00	3,412,422	93.79	255,422	8.09	3,457,424	100.00
會計政策變動及前期錯誤更正累積影響數	-	-	-	-	-	-	-	-
分配之部	240,000	7.60	-	-	-240,000	100.00	45,002	1.30
填補累積短絀	240,000	7.60	-	-	-240,000	100.00	45,002	1.30
未分配賸餘	2,917,000	92.40	3,638,298	100.00	721,298	24.73	3,412,422	98.70
短絀之部	240,000	100.00	-	-	-240,000	100.00	45,002	100.00
本期短絀	240,000	100.00	-	-	-240,000	100.00	45,002	100.00
前期待填補之短絀	-	-	-	-	-	-	-	-
會計政策變動及前期錯誤更正累積影響數	-	-	-	-	-	-	-	-
填補之部	240,000	100.00	-	-	-240,000	100.00	45,002	100.00
撥用賸餘	240,000	100.00	-	-	-240,000	100.00	45,002	100.00
待填補之短絀	-	-	-	-	-	-	-	-

誠園獎學基金
現金流量決算表
中華民國110年度

單位：新臺幣元

項 目	本年度 預算數 (1)	本年度 決算數 (2)	比較增減(-)	
			金額 (3)=(2)-(1)	% (4)=(3)/(1)*100
業務活動之現金流量				
本期賸餘(短絀)	-240,000	225,876	465,876	194.12
利息股利之調整	-63,000	-61,576	1,424	2.26
未計利息股利之本期賸餘(短絀)	-303,000	164,300	467,300	154.22
調整非現金項目	-	-	-	-
未計利息股利之現金流入(流出)	-303,000	164,300	467,300	154.22
收取利息	63,000	61,576	-1,424	2.26
收取股利	-	-	-	-
支付利息	-	-	-	-
業務活動之淨現金流入(流出)	-240,000	225,876	465,876	194.12
投資活動之現金流量	-	-	-	-
投資活動之淨現金流入(流出)	-	-	-	-
籌資活動之現金流量	-	-	-	-
籌資活動之淨現金流入(流出)	-	-	-	-
現金及約當現金之淨增(淨減)	-240,000	225,876	465,876	194.12
期初現金及約當現金	8,671,000	8,926,082	255,082	2.94
期末現金及約當現金	8,431,000	9,151,958	720,958	8.55

誠園獎學基金

平衡表

中華民國110年12月31日

單位：新臺幣元

科 目	本年度決算數 (1)	上年度決算數 (2)	比較增減(-)	
			金額 (3)=(1)-(2)	% (4)=(3)/(2)*100
資 產	9,151,958	8,926,082	225,876	2.53
流動資產	9,151,958	8,926,082	225,876	2.53
普通存款	1,638,298	1,412,422	225,876	15.99
定期存款	7,513,660	7,513,660	-	-
資產合計	9,151,958	8,926,082	225,876	2.53
淨 值	9,151,958	8,926,082	225,876	2.53
基金	5,513,660	5,513,660	-	-
基金	5,513,660	5,513,660	-	-
累積餘絀	3,638,298	3,412,422	225,876	6.62
累積賸餘	3,638,298	3,412,422	225,876	6.62
淨值合計	9,151,958	8,926,082	225,876	2.53
負債及淨值合計	9,151,958	8,926,082	225,876	2.53

誠園獎學基金
利息收入明細表
中華民國110年度

單位：新臺幣元

科目	本年度預算數 (1)	本年度決算數 (2)	比較增減(-)		說明
			金額 (3)=(2)-(1)	% (4)=(3)/(1)*100	
定期存款	62,000	61,248	-752	1.21	主要係利率調 降，致利息收 入減少。
普通存款	1,000	328	-672	67.20	
合 計	63,000	61,576	-1,424	2.26	

誠園獎學基金
捐贈收入明細表
 中華民國110年度

單位：新臺幣元

科 目	本年度 預算數 (1)	本年度 決算數 (2)	比較增減(-)		說明
			金額 (3)=(2)-(1)	% (4)=(3)/(1)*100	
捐贈收入	230,000	640,000	410,000	178.26	主要係各界 捐贈收入較 預估多。
合 計	230,000	640,000	410,000	178.26	

誠園獎學基金
支出明細表
中華民國110年度

單位：新臺幣元

科 目	本年度 預算數 (1)	本年度 決算數 (2)	比較增減(-)		說明
			金額 (3)=(2)-(1)	% (4)=(3)/(1)*100	
獎學金支出	520,000	468,000	-52,000	10.00	係申請人數較預估少。 係印製預決算書支出較預估少。
其他支出	13,000	7,700	-5,300	40.77	
合 計	533,000	475,700	-57,300	10.75	

誠園獎學基金
員工人數彙計表
 中華民國110年度

單位：人

職類(稱)	本年度 預算數 (1)	本年度 決算數 (2)	比較增減(-) (3)=(2)-(1)	說明
兼任人員	26	26	0	委員均為無給職，基金事務由中央警察大學相關業務人員兼任，無用人費用。
管理會委員	22	22	0	
其他兼任人員	4	4	0	
合 計	26	26	0	

誠 園 獎 學 基 金
立法院審議中央政府總預算案附屬單位預算

所提決議及附帶決議辦理情形報告表

中 華 民 國 110 年 度

決議及附帶決議		辦 理 情 形
項 次	內 容	
	一、通案決議部分：	通過決議均未涉及本信託基金業務。
	二、各委員會審查決議部分：	無決議事項。

本 頁 空 白

主辦會計人員：黃 秀 蘭

主任黃秀蘭

基金主持人：陳 擇 文

校長陳擇文