

中華民國 113 年度

(113 年 1 月 1 日至 113 年 12 月 31 日)



誠園獎學基金管理會 編

誠園獎學基金 決算目次

中華民國 113 年度

一、總說明	頁次
(一) 基金概況.....	1
(二) 業務（工作）計畫之執行成果	3
(三) 決算概要	3
(四) 其他	4
二、主要表	
(一) 收支餘絀表.....	5
(二) 餘絀撥補表.....	6
(三) 現金流量表.....	7
(四) 平衡表.....	8
三、明細表	
(一) 利息收入明細表.....	9
(二) 捐贈收入明細表.....	10
(三) 支出明細表.....	11
四、參考表	
(一) 員工人數彙計表.....	12
五、附錄	
立法院審議中央政府總預算案附屬單位預算所提決議及附帶決議 辦理情形報告表	13

誠園獎學基金

總 說 明

中華民國 113 年度

壹、基金概況

一、設立依據

本獎學基金於 80 年 9 月 7 日設立，為處理各界捐贈中央警察大學成績優異、家境清寒等學生獎學金，並訂定「中央警察大學誠園獎學基金管理須知」，作為辦理之依據。

二、設立目的

凡中央警察大學校友、社會人士或財團法人捐贈金額，用以設置獎學金，並限制申請條件者，均依「中央警察大學誠園獎學基金管理須知」之規定辦理。

三、組織概況

- (一) 為統籌管理捐贈之獎學金，特設置誠園獎學基金管理會。
管理會置召集人一人，由校長擔任，副召集人一人，由副校長擔任，委員由學務長、教務長、總務長、主計室主任、院長、系所主任及學生總隊總隊長擔任。
- (二) 管理會置總幹事一人，並設業務、財務、出納三組，其兼任人員及職掌如下：
 - 1、總幹事：由學務長擔任，負責綜合協調事項。
 - 2、業務組：置組長一人，由學生事務處訓育組長擔任，另置幹事一人，由組長指定，負責下列事項：
 - (1)關於各種獎學金名稱之研討事項。
 - (2)關於各種獎學金申請條件之擬定事項。
 - (3)關於各種獎學金名額之統籌分配事項。
 - (4)關於未經捐贈人指定目標之獎學金使用計畫事項。

誠園獎學基金

總 說 明

中華民國 113 年度

(5)關於各種獎學金收支之核簽事項。

(6)關於設立各種獎學金分類卡片暨有關事項。

3、財務組：置組長一人，由主計室主任擔任，另置幹事一人，由組長指定，負責於各種獎學金帳目及財務事項。

4、出納組：置組長一人，由總務長擔任，另置幹事一人，由組長指定，負責關於各種獎學金之保管、存放及計息事項。

(三) 管理會於受理申請後，應即召集委員開會審查，審查結果報請校長核定公布。為審查申請獎學金學生之學業、操行、體技等成績暨家境清寒等情形，由申請者、教務處、學生事務處及學生總隊提供有關資料。

(四) 各種獎學金存款及支用情形，每年結算一次，提管理會會議報告。

(五) 組織系統圖

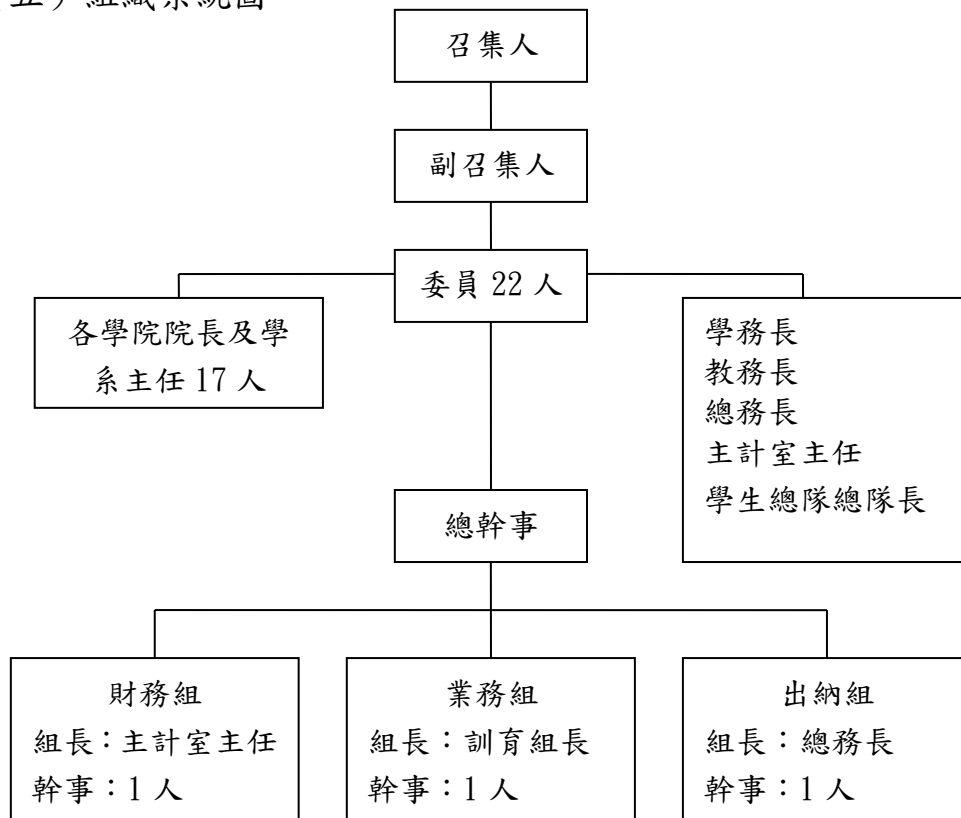

誠園獎學基金

總 說 明

中華民國 113 年度

貳、業務（工作）計畫之執行成果

一、計畫名稱：誠園獎學基金

二、計畫執行重點

接受校友、社會人士或財團法人捐贈獎學金，獎學金發放方式有三種，分述如下：

(一)學科類獎學金：每年 8 月由誠園獎學基金管理會召開獎學金分配會議，確認獎學金申請條件；每年 9 月公開受理學生申請，之後召開管理會會議審核及確定獲獎學生名單，作為核發獎學金依據。

(二)體技類獎學金：學生參加國際性、全國性或大專盃射擊、田徑、柔道競賽獲前 3 名者，依標準核發獎學金。

(三)藝文類獎學金：參加國際性、全國性或校際英語競賽獲前 3 名者，依標準核發獎學金。

參、決算概要

一、收支餘絀實況

(一)總收入－捐贈收入及利息收入 33 萬 4,067 元，較預算數 32 萬 4,000 元，增加 1 萬 67 元，主要係利息收入較預估多所致。

(二)總支出－獎學金支出及其他支出 33 萬 4,500 元，較預算數 50 萬 8,000 元，減少 17 萬 3,500 元，主要係支付學生獎學金支出較預估少所致。

(三)以上收支相抵，本期短絀 433 元。

二、餘絀撥補實況

本年度賸餘之部決算數 336 萬 5,375 元，為前期未分配賸餘，經填補累積短絀 433 元，餘數 336 萬 4,942 元列入未分配賸

誠園獎學基金

總 說 明

中華民國 113 年度

餘。本年度短絀之部決算數 433 元，為本期短絀，經撥用賸餘填補 433 元，待填補之短絀為 0 元。

三、現金流量實況

本年度業務活動之淨現金流出 433 元，為本期短絀，現金及約當現金淨減 433 元。

四、資產負債實況

(一)資產部分—將本獎學基金之本金及發放獎學金後賸餘之孳息等共計 887 萬 8,602 元，於華南商業銀行辦理定期存款及活期存款。

(二)負債及淨值部分—基金 551 萬 3,660 元，累積餘絀 336 萬 4,942 元，合計淨值 887 萬 8,602 元。

肆、其他：無。

誠園獎學基金
收 支 餘 絀 表
中華民國113年度

單位：新臺幣元

科 目	本年度預算數		本年度決算數		比較增減(-)		上年度決算數	
	金額 (1)	%	金額 (2)	%	金額 (3)=(2)-(1)	% (4)=(3)/(1)*100	金額	%
總收入	324,000	100.00	334,067	100.00	10,067	3.11	322,868	100.00
利息收入	124,000	38.27	134,067	40.13	10,067	8.12	122,868	38.06
捐贈收入	200,000	61.73	200,000	59.87			200,000	61.94
總支出	508,000	156.79	334,500	100.13	-173,500	-34.15	415,170	128.59
獎學金支出	500,000	154.32	325,000	97.29	-175,000	-35.00	405,500	125.59
其他支出	8,000	2.47	9,500	2.84	1,500	18.75	9,670	3.00
本期賸餘(短絀)	-184,000	-56.79	-433	-0.13	183,567	-99.76	-92,302	-28.59

誠園獎學基金
餘絀撥補表
中華民國113年度

單位：新臺幣元

項 目	本年度預算數		本年度決算數		比較增減(-)		上年度決算數	
	金 額 (1)	%	金 額 (2)	%	金額 (3)=(2)-(1)	%	金 額	%
賸餘之部	3,372,000	100.00	3,365,375	100.00	-6,625	-0.20	3,457,677	100.00
本期賸餘								
前期未分配賸餘	3,372,000	100.00	3,365,375	100.00	-6,625	-0.20	3,457,677	100.00
追溯適用及追溯重 編之影響數								
分配之部	184,000	5.46	433	0.01	-183,567	-99.76	92,302	2.67
填補累積短絀	184,000	5.46	433	0.01	-183,567	-99.76	92,302	2.67
未分配賸餘	3,188,000	94.54	3,364,942	99.99	176,942	5.55	3,365,375	97.33
短絀之部	184,000	100.00	433	100.00	-183,567	-99.76	92,302	100.00
本期短絀	184,000	100.00	433	100.00	-183,567	-99.76	92,302	100.00
前期待填補之短絀								
追溯適用及追溯重 編之影響數								
填補之部	184,000	100.00	433	100.00	-183,567	-99.76	92,302	100.00
撥用賸餘	184,000	100.00	433	100.00	-183,567	-99.76	92,302	100.00
折減基金								
待填補之短絀								

誠園獎學基金
現金流量表
中華民國113年度

單位：新臺幣元

項 目	本年度 預算數 (1)	本年度 決算數 (2)	比較增減(-)	
			金額 (3)=(2)-(1)	% (4)=(3)/(1)*100
業務活動之現金流量				
本期賸餘(短絀)	-184,000	-433	183,567	-99.76
利息股利之調整	-124,000	-134,067	-10,067	8.12
未計利息股利之本期賸餘(短絀)	-308,000	-134,500	173,500	-56.33
調整項目				
未計利息股利之現金流入(流出)	-308,000	-134,500	173,500	-56.33
收取利息	124,000	134,067	10,067	8.12
收取股利				
支付利息				
業務活動之淨現金流入(流出)	-184,000	-433	183,567	-99.76
投資活動之現金流量				
投資活動之淨現金流入(流出)				
籌資活動之現金流量				
籌資活動之淨現金流入(流出)				
現金及約當現金之淨增(淨減)	-184,000	-433	183,567	-99.76
期初現金及約當現金	8,886,000	8,879,035	-6,965	-0.08
期末現金及約當現金	8,702,000	8,878,602	176,602	2.03

誠園獎學基金

平 衡 表

中華民國113年12月31日

單位：新臺幣元

科 目	本年度決算數 (1)	上年度決算數 (2)	比較增減(-)	
			金額 (3)=(1)-(2)	% (4)=(3)/(2)*100
資 產	8,878,602	8,879,035	-433	-
流動資產	8,878,602	8,879,035	-433	-
普通存款	1,364,942	1,365,375	-433	-0.03
定期存款	7,513,660	7,513,660		
資 產 合 計	8,878,602	8,879,035	-433	-
淨 值	8,878,602	8,879,035	-433	-
基金	5,513,660	5,513,660		
基金	5,513,660	5,513,660		
累積餘絀	3,364,942	3,365,375	-433	-0.01
累積賸餘	3,364,942	3,365,375	-433	-0.01
淨 值 合 計	8,878,602	8,879,035	-433	-
負 債 及 淨 值 合 計	8,878,602	8,879,035	-433	-

誠園獎學基金
利 息 收 入 明 細 表
中華民國113年度

單位：新臺幣元

科目	本年度預算數 (1)	本年度決算數 (2)	比較增減(-)		說明
			金額 (3)=(2)-(1)	% (4)=(3)/(1)*100	
利息收入(定存)	117,000	124,079	7,079	6.05	主要係利率調升，致利息收入增加。
利息收入(活存)	7,000	9,988	2,988	42.69	
合 計	124,000	134,067	10,067	8.12	

誠園獎學基金
捐 贈 收 入 明 細 表
中華民國113年度

單位：新臺幣元

科 目	本年度 預算數 (1)	本年度 決算數 (2)	比較增減(-)		說明
			金額 (3)=(2)-(1)	% (4)=(3)/(1)*100	
捐贈收入	200,000	200,000			
合 計	200,000	200,000			

誠園獎學基金
支出明細表
中華民國113年度

單位：新臺幣元

科 目	本年度 預算數 (1)	本年度 決算數 (2)	比較增減(-)		說明
			金額 (3)=(2)-(1)	% (4)=(3)/(1)*100	
獎學金支出	500,000	325,000	-175,000	-35.00	係申請人數較預估少。
其他支出	8,000	9,500	1,500	18.75	係印製預決算書支出較預估多。
合 計	508,000	334,500	-173,500	-34.15	

誠園獎學基金
員工人數彙計表
中華民國113年度

單位：人

職類(稱)	本年度 預算數 (1)	本年度 決算數 (2)	比較增減(-) (3)=(2)-(1)	說明
兼任人員	27	28	1	一、委員均為無給職，基金事務由中央警察大學相關業務人員兼任，無用人費用。 二、依112年10月3日修正之中央警察大學誠園獎學基金管理須知，增列保安警察學系主任為委員。
管理會委員	23	24	1	
其他兼任人員	4	4		
合 計	27	28	1	

誠 園 獎 學 基 金
立法院審議中央政府總預算案附屬單位預算

所提決議及附帶決議辦理情形報告表

中 華 民 國 113 年 度

決議及附帶決議		辦 理 情 形
項 次	內 容	
	一、通案決議部分：	通過決議均未涉及本信託基金業務。
	二、各委員會審查決議部分：	無決議事項。

本 頁 空 白

主辦會計人員：陳麗謙



基金主持人：楊源明

