

中華民國 114 年度

(114 年 1 月 1 日至 114 年 12 月 31 日)

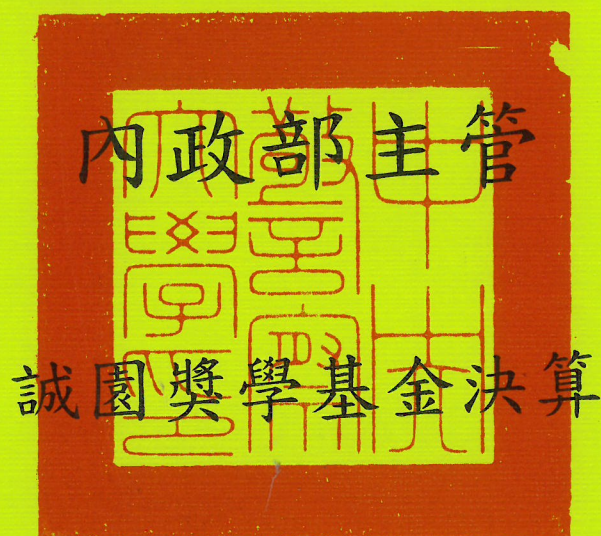

誠園獎學基金管理會 編



# 誠園獎學基金 決算目次

中華民國 114 年度

一、總說明	頁次
(一) 基金概況.....	1
(二) 業務(工作)計畫之執行成果 .....	3
(三) 決算概要 .....	3
(四) 其他 .....	4
 二、主要表	
(一) 收支餘絀表.....	5
(二) 餘絀撥補表.....	6
(三) 現金流量表.....	7
(四) 平衡表.....	8
 三、明細表	
(一) 利息收入明細表.....	9
(二) 捐贈收入明細表.....	10
(三) 支出明細表.....	11
 四、參考表	
(一) 員工人數彙計表.....	12
 五、附錄	
立法院審議中央政府總預算案附屬單位預算所提決議及附帶決議 辦理情形報告表 .....	13

# 誠園獎學基金

## 總 說 明

中華民國 114 年度

### 壹、基金概況

#### 一、設立依據

本獎學基金於 80 年 9 月 7 日設立，為處理各界捐贈中央警察大學成績優異、家境清寒等學生獎學金，並訂定「中央警察大學誠園獎學基金管理須知」，作為辦理之依據。

#### 二、設立目的

凡中央警察大學校友、社會人士或財團法人捐贈金額，用以設置獎學金，並限制申請條件者，均依「中央警察大學誠園獎學基金管理須知」之規定辦理。

#### 三、組織概況

(一) 為統籌管理捐贈之獎學金，特設置誠園獎學基金管理會。

管理會置召集人一人，由校長擔任，副召集人一人，由副校長擔任，委員由學務長、教務長、總務長、主計室主任、院長、系所主任及學生總隊總隊長擔任。

(二) 管理會置總幹事一人，並設業務、財務、出納三組，其兼任人員及職掌如下：

1、總幹事：由學務長擔任，負責綜合協調事項。

2、業務組：置組長一人，由學生事務處訓育組長擔任，另置

幹事一人，由組長指定，負責下列事項：

(1)關於各種獎學金名稱之研討事項。

(2)關於各種獎學金申請條件之擬定事項。

(3)關於各種獎學金名額之統籌分配事項。

(4)關於未經捐贈人指定目標之獎學金使用計畫事項。

# 誠園獎學基金

## 總 說 明

中華民國 114 年度

(5)關於各種獎學金收支之核簽事項。

(6)關於設立各種獎學金分類卡片暨有關事項。

3、財務組：置組長一人，由主計室主任擔任，另置幹事一人，由組長指定，負責於各種獎學金帳目及財務事項。

4、出納組：置組長一人，由總務長擔任，另置幹事一人，由組長指定，負責關於各種獎學金之保管、存放及計息事項。

(三) 管理會於受理申請後，應即召集委員開會審查，審查結果報請校長核定公布。為審查申請獎學金學生之學業、操行、體技等成績暨家境清寒等情形，由申請者、教務處、學生事務處及學生總隊提供有關資料。

(四) 各種獎學金存款及支用情形，每年結算一次，提管理會會議報告。

(五) 組織系統圖

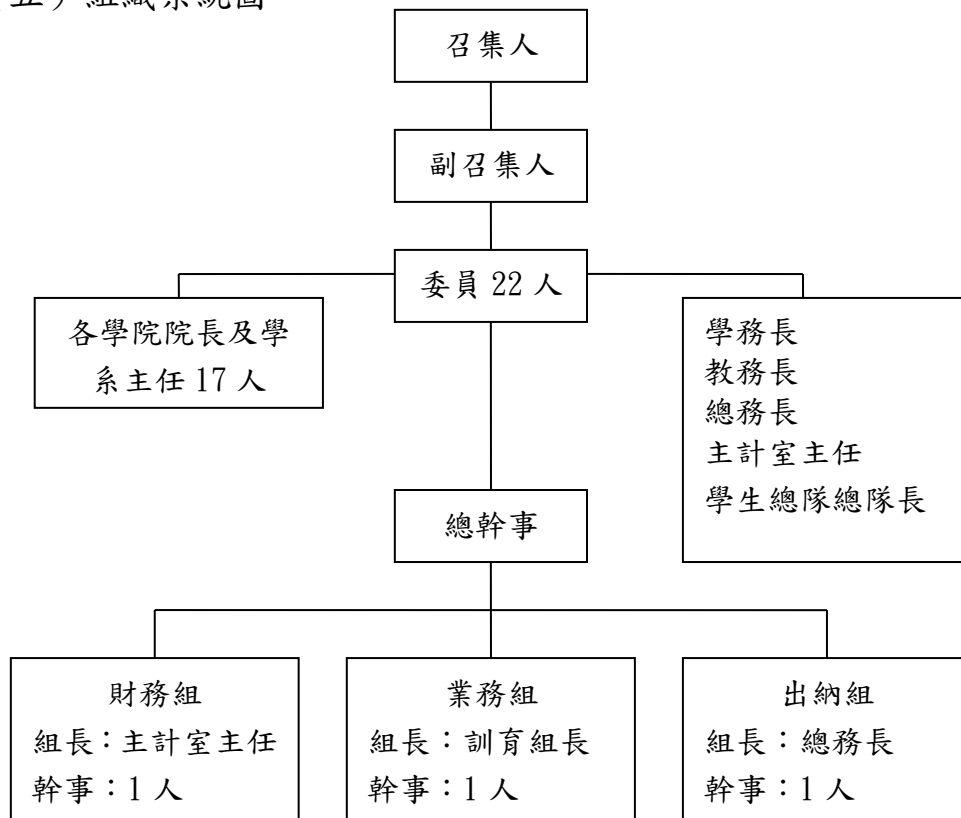

# 誠園獎學基金

## 總 說 明

中華民國 114 年度

### 貳、業務（工作）計畫之執行成果

#### 一、計畫名稱：誠園獎學基金

#### 二、計畫執行重點

接受校友、社會人士或財團法人捐贈獎學金，獎學金發放方式有三種，分述如下：

(一)學科類獎學金：每年 8 月由誠園獎學基金管理會召開獎學金分配會議，確認獎學金申請條件；每年 9 月公開受理學生申請，之後召開管理會會議審核及確定獲獎學生名單，作為核發獎學金依據。

(二)體技類獎學金：學生參加國際性、全國性或大專盃射擊、田徑、柔道競賽獲前 3 名者，依標準核發獎學金。

(三)藝文類獎學金：參加國際性、全國性或校際英語競賽獲前 3 名者，依標準核發獎學金。

### 參、決算概要

#### 一、收支餘絀實況

(一)總收入－捐贈收入及利息收入 23 萬 7,076 元，較預算數 23 萬 3,000 元，增加 4,076 元，主要係利息收入較預估多所致。

(二)總支出－獎學金支出及其他支出 29 萬 1,250 元，較預算數 50 萬 8,000 元，減少 21 萬 6,750 元，主要係支付學生獎學金支出較預估少所致。

(三)以上收支相抵，本期短絀 5 萬 4,174 元。

#### 二、餘絀撥補實況

本年度賸餘之部決算數 336 萬 4,942 元，為前期未分配賸餘，經填補累積短絀 5 萬 4,174 元，餘數 331 萬 768 元列入未分配

# 誠園獎學基金

## 總 說 明

中華民國 114 年度

賸餘。本年度短絀之部決算數 5 萬 4,174 元，為本期短絀，經撥用賸餘填補 5 萬 4,174 元，待填補之短絀為 0 元。

### 三、現金流量實況

本年度業務活動之淨現金流出 5 萬 4,174 元，為本期短絀，現金及約當現金淨減 5 萬 4,174 元。

### 四、資產負債實況

(一)資產部分－將本獎學基金之本金及發放獎學金後賸餘之孳息等共計 882 萬 4,428 元，於華南商業銀行辦理定期存款及活期存款。

(二)負債及淨值部分－基金 551 萬 3,660 元，累積餘絀 331 萬 768 元，合計淨值 882 萬 4,428 元。

肆、其他：無。

**誠園獎學基金**  
**收 支 餘 絀 表**  
中華民國114年度

單位：新臺幣元

科 目	本年度預算數		本年度決算數		比較增減(-)		上年度決算數	
	金額 (1)	%	金額 (2)	%	金額 (3)=(2)-(1)	% (4)=(3)/(1)*100	金額	%
總收入	233,000	100.00	237,076	100.00	4,076	1.75	334,067	100.00
利息收入	133,000	57.08	137,076	57.82	4,076	3.06	134,067	40.13
捐贈收入	100,000	42.92	100,000	42.18			200,000	59.87
總支出	508,000	218.03	291,250	122.85	-216,750	-42.67	334,500	100.13
獎學金支出	500,000	214.59	281,000	118.53	-219,000	-43.80	325,000	97.29
其他支出	8,000	3.43	10,250	4.32	2,250	28.13	9,500	2.84
本期賸餘(短絀)	-275,000	-118.03	-54,174	-22.85	220,826	-80.30	-433	-0.13

**誠園獎學基金**  
**餘絀撥補表**  
中華民國114年度

單位：新臺幣元

項 目	本年度預算數		本年度決算數		比較增減(-)		上年度決算數	
	金 額 (1)	%	金 額 (2)	%	金額 (3)=(2)-(1)	%	金 額	%
賸餘之部	3,181,000	100.00	3,364,942	100.00	183,942	5.78	3,365,375	100.00
本期賸餘								
前期未分配賸餘	3,181,000	100.00	3,364,942	100.00	183,942	5.78	3,365,375	100.00
追溯適用及追溯重編之影響數								
分配之部	275,000	8.65	54,174	1.61	-220,826	-80.30	433	0.01
填補累積短絀	275,000	8.65	54,174	1.61	-220,826	-80.30	433	0.01
未分配賸餘	2,906,000	91.35	3,310,768	98.39	404,768	13.93	3,364,942	99.99
短絀之部	275,000	100.00	54,174	100.00	-220,826	-80.30	433	100.00
本期短絀	275,000	100.00	54,174	100.00	-220,826	-80.30	433	100.00
前期待填補之短絀								
追溯適用及追溯重編之影響數								
填補之部	275,000	100.00	54,174	100.00	-220,826	-80.30	433	100.00
撥用賸餘	275,000	100.00	54,174	100.00	-220,826	-80.30	433	100.00
折減基金								
待填補之短絀								



**誠園獎學基金**  
**現金流量表**  
中華民國114年度

單位：新臺幣元

項 目	本年度 預算數 (1)	本年度 決算數 (2)	比較增減(-)	
			金額 (3)=(2)-(1)	% (4)=(3)/(1)*100
業務活動之現金流量				
本期賸餘(短絀)	-275,000	-54,174	220,826	-80.30
利息股利之調整	-133,000	-137,076	-4,076	3.06
未計利息股利之本期賸餘(短絀)	-408,000	-191,250	216,750	-53.13
調整項目				
未計利息股利之現金流入(流出)	-408,000	-191,250	216,750	-53.13
收取利息	133,000	137,076	4,076	3.06
收取股利				
支付利息				
業務活動之淨現金流入(流出)	-275,000	-54,174	220,826	-80.30
投資活動之現金流量				
投資活動之淨現金流入(流出)				
籌資活動之現金流量				
籌資活動之淨現金流入(流出)				
現金及約當現金之淨增(淨減)	-275,000	-54,174	220,826	-80.30
期初現金及約當現金	8,695,000	8,878,602	183,602	2.11
期末現金及約當現金	8,420,000	8,824,428	404,428	4.80

# 誠園獎學基金

## 平 衡 表

中華民國114年12月31日

單位：新臺幣元

科 目	本年度決算數 (1)	上年度決算數 (2)	比較增減(-)	
			金額 (3)=(1)-(2)	% (4)=(3)/(2)*100
資 產	8,824,428	8,878,602	-54,174	-0.61
流動資產	8,824,428	8,878,602	-54,174	-0.61
普通存款	1,310,768	1,364,942	-54,174	-3.97
定期存款	7,513,660	7,513,660		
資 產 合 計	8,824,428	8,878,602	-54,174	-0.61
淨 值	8,824,428	8,878,602	-54,174	-0.61
基金	5,513,660	5,513,660		
基金	5,513,660	5,513,660		
累積餘絀	3,310,768	3,364,942	-54,174	-1.61
累積賸餘	3,310,768	3,364,942	-54,174	-1.61
淨 值 合 計	8,824,428	8,878,602	-54,174	-0.61
負 債 及 淨 值 合 計	8,824,428	8,878,602	-54,174	-0.61

**誠園獎學基金**  
**利 息 收 入 明 細 表**  
中華民國114年度

單位：新臺幣元

科目	本年度預算數 (1)	本年度決算數 (2)	比較增減(-)		說明
			金額 (3)=(2)-(1)	% (4)=(3)/(1)*100	
利息收入(定存)	127,000	126,972	-28	-0.02	主要係利率調升，致利息收入增加。
利息收入(活存)	6,000	10,104	4,104	68.40	
合 計	133,000	137,076	4,076	3.06	

**誠園獎學基金**  
**捐 贈 收 入 明 細 表**  
中華民國114年度

單位：新臺幣元

科 目	本年度 預算數 (1)	本年度 決算數 (2)	比較增減(-)		說明
			金額 (3)=(2)-(1)	% (4)=(3)/(1)*100	
捐贈收入	100,000	100,000			
合 計	100,000	100,000			

**誠園獎學基金**  
**支出明細表**  
中華民國114年度

單位：新臺幣元

科 目	本年度 預算數 (1)	本年度 決算數 (2)	比較增減(-)		說明
			金額 (3)=(2)-(1)	% (4)=(3)/(1)*100	
獎學金支出	500,000	281,000	-219,000	-43.80	係申請人數較預估少。
其他支出	8,000	10,250	2,250	28.13	係印製預決算書支出較預估多。
合 計	508,000	291,250	-216,750	-42.67	

**誠園獎學基金**  
**員工人數彙計表**  
中華民國114年度

單位：人

職類(稱)	本年度 預算數 (1)	本年度 決算數 (2)	比較增減(-) (3)=(2)-(1)	說明
兼任人員	28	28		委員均為無給職，基金事務由中央警察大學相關業務人員兼任，無用人費用。
管理會委員	24	24		
其他兼任人員	4	4		
合 計	28	28		



**誠 園 獎 學 基 金**  
**立法院審議中央政府總預算案附屬單位預算**

**所提決議及附帶決議辦理情形報告表**

中 華 民 國 114 年 度

決議及附帶決議		辦 理 情 形
項 次	內 容	
	一、通案決議部分：	通過決議均未涉及本信託基金業務。
	二、各委員會審查決議部分：	無決議事項。

本 頁 空 白

主辦會計人員：陳麗謙

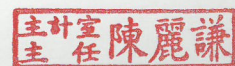

基金主持人：黃明昭

